

Illustrativ material / havainneaineisto 7.9.2026

Skogsmark, södra: "The Lake"

Arkkitehtitoimisto Jussi Partanen







2 bilder från närområdet / kuvia lähialueesta

Målet är att bygga ett högkvalitativt och naturnära område liknande de närliggande (bilder Åminne miljö).
Tavoitteena on rakentaa laadukas ja luonnonläheinen alue kuten viereiset (kuvat Åminne miljö)





3 bilder från närområdet / kuvia lähialueesta

Målet är att bygga ett högkvalitativt och naturnära område liknande de närliggande (bilder Åminne miljö).
Tavoitteena on rakentaa laadukas ja luonnonläheinen alue kuten viereiset (kuvat Åminne miljö)



4 bild från väster till området / kuva lännestä alueelle 8/2026



5 bild från väster till området / kuva lännestä alueelle 8/2026

2

dammar / lampea

35

tomter / tonttia

34ha

naturnärlig, högkvalitativ och gemensam miljö / luonnonläheistä, laadukasta ja yhteisöllistä ympäristöä



7 ortobild / ortokuva

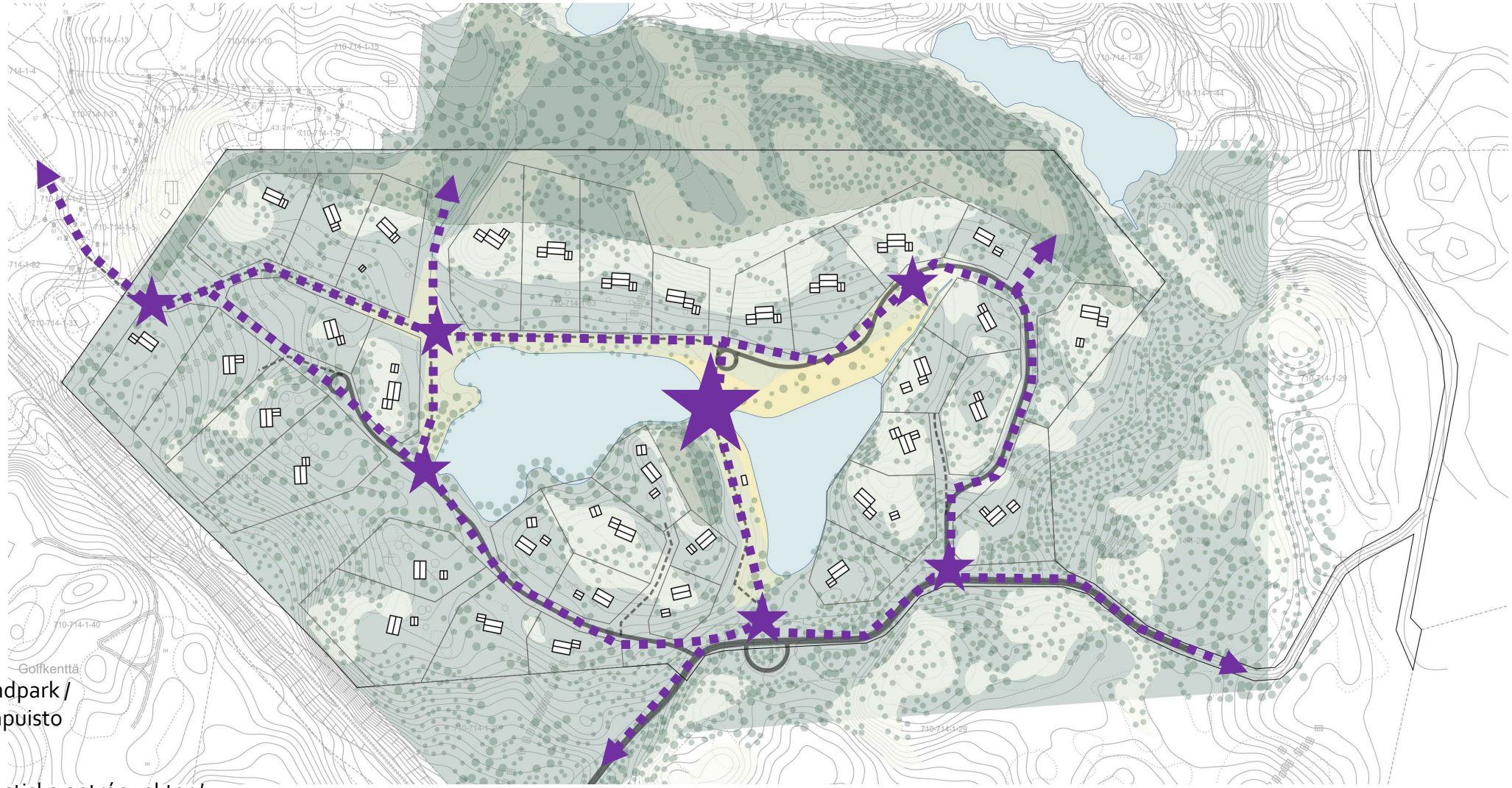

Strandpark /
rantapuisto

Fantastiska entrépunkter /
upeat sisäänkäyntipaikat

8 promenadmiljö / kävely-ympäristö

Gemenskapsorienterat och miljöanknutet ”parkby”, där man kan koppla av vid dammarnas stränder.
Yhteisöllinen ja ympäristöön kytkeytynyt ”puistokylä”, jossa voi virkistäytyä lampien rannoilla.

Infart från Munkbackagränden till 9 tomter samt för golfbilar.

Munkbackankujalta ajo 9:lle tontille sekä golfautoille.

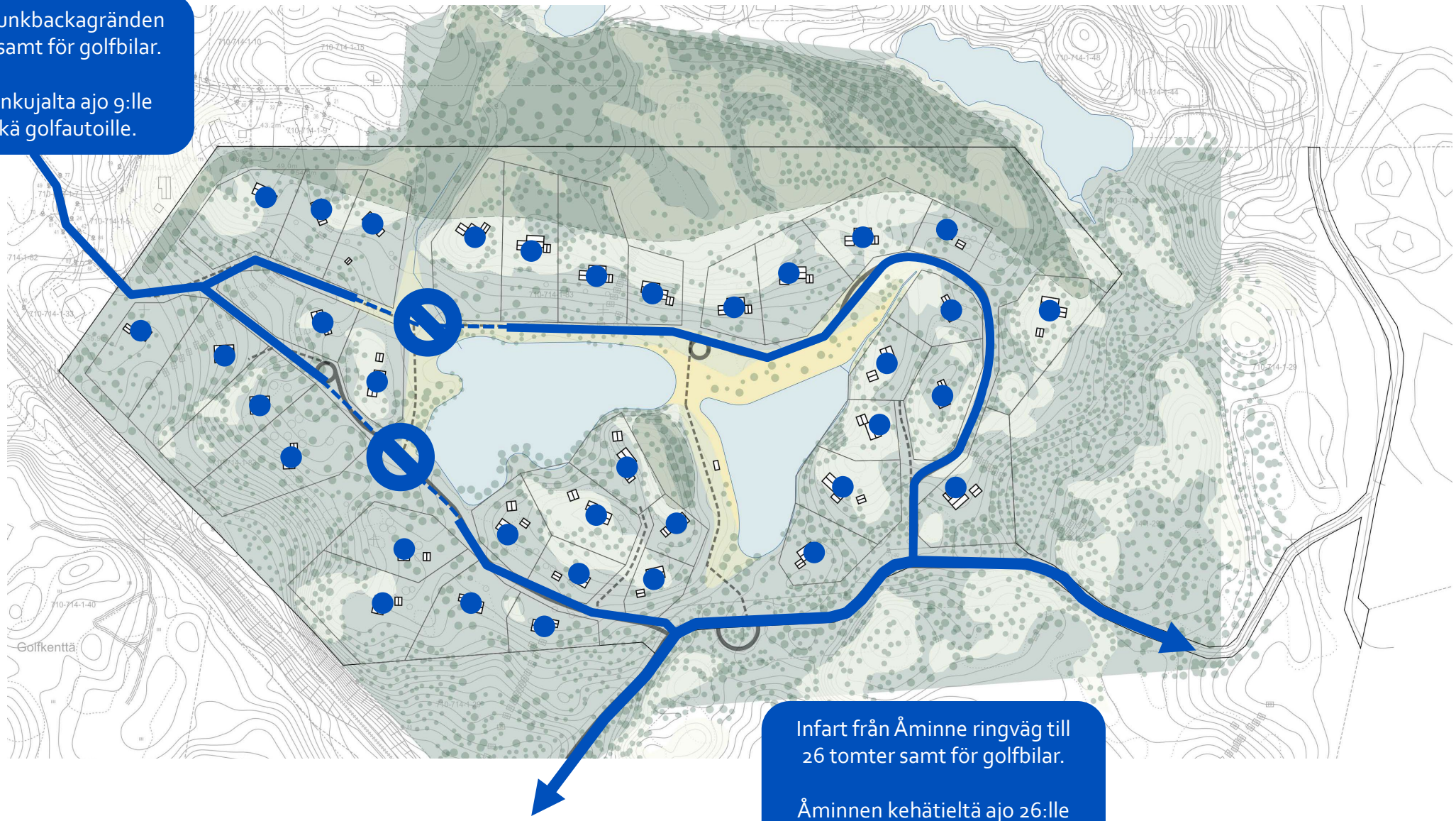

Infart från Åminne ringväg till 26 tomter samt för golfbilar.

Åminnen kehätieltä ajo 26:lle tontille sekä golfautoille.



10 ortobild / ortokuva



11 flybild från öster / viistokuva idästä

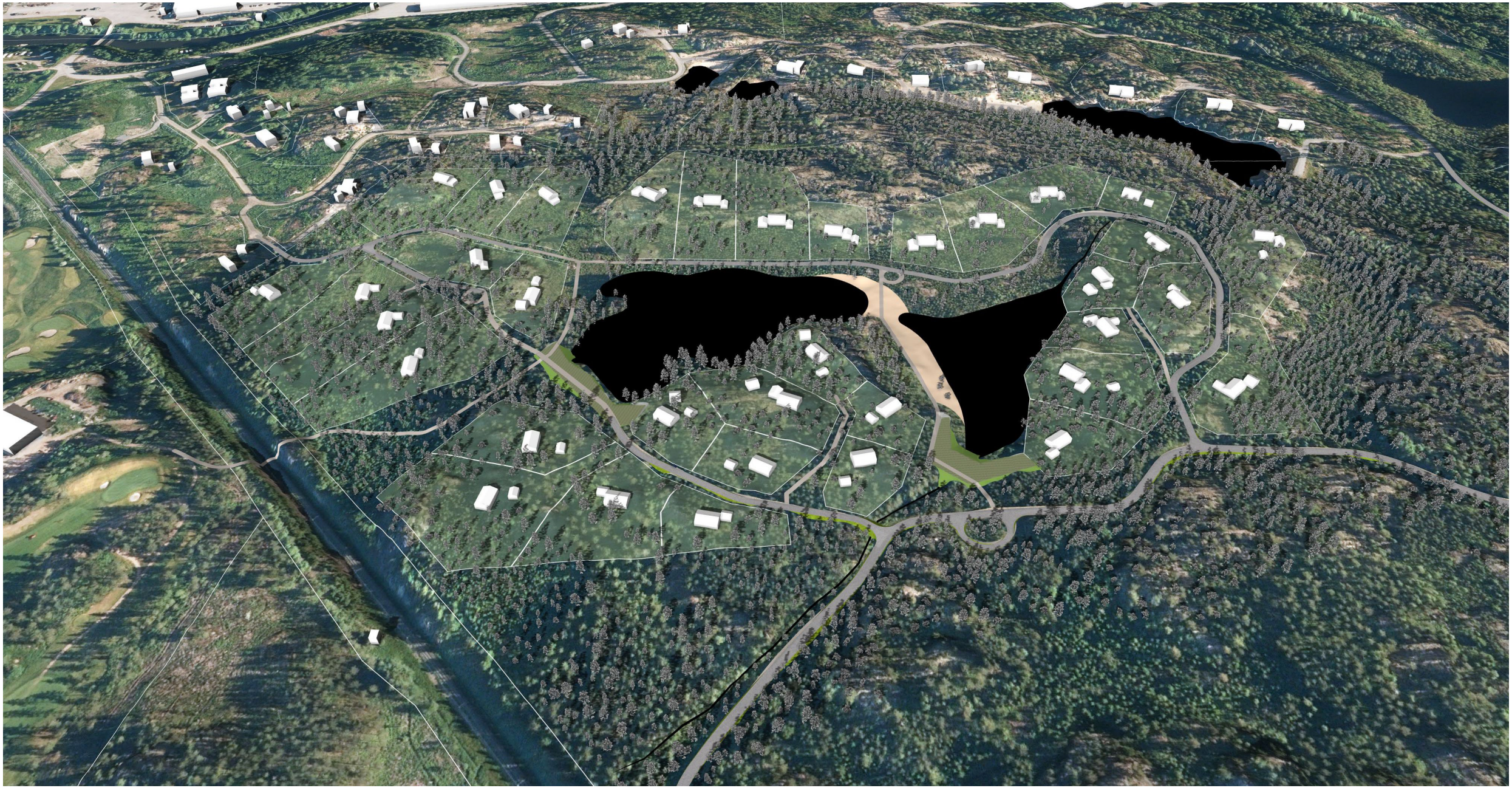

12 flybild från söder / viistokuva etelästä



13 bild från Pojoviken / kuva Pohjanpitäjänlahdelta





14 bild från Pojoviken / kuva Pohjanpitäjänlahdelta

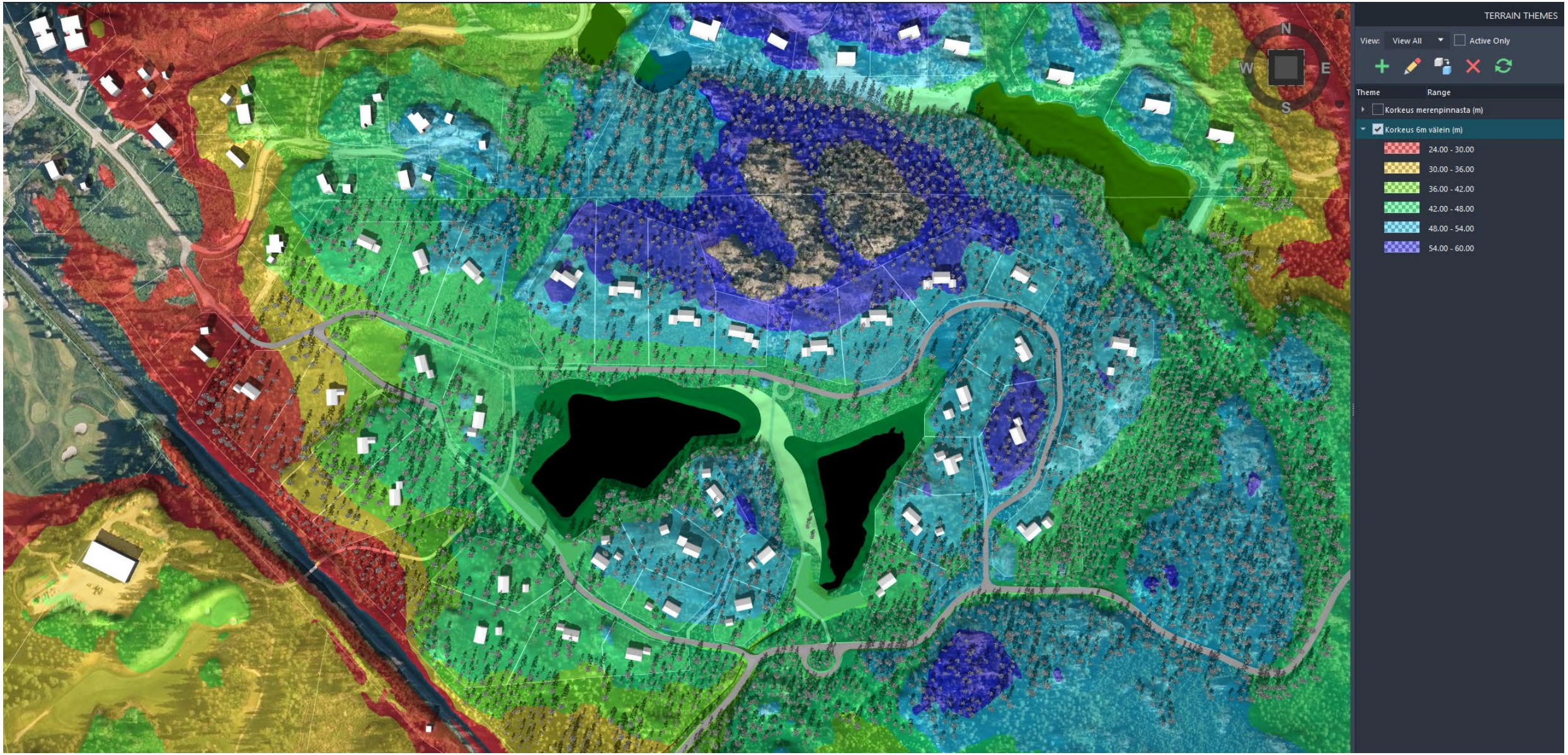

15 färgade 6m höjdzoner / väritetyt 6m korkeusvälit

Byggnaderna placeras i sluttningarna så att huvudvyn öppnar sig över de närliggande taken.
Rakennukset sijoittuvat rinteisiin siten, että päänäkymä avautuu läheisten kattojen yli.

Tack för att du bekantade dig med materialet!

Kiitos kun tutustuit aineistoon!

Arkkitehtitoimisto Jussi Partanen
jussi@arkjp.fi