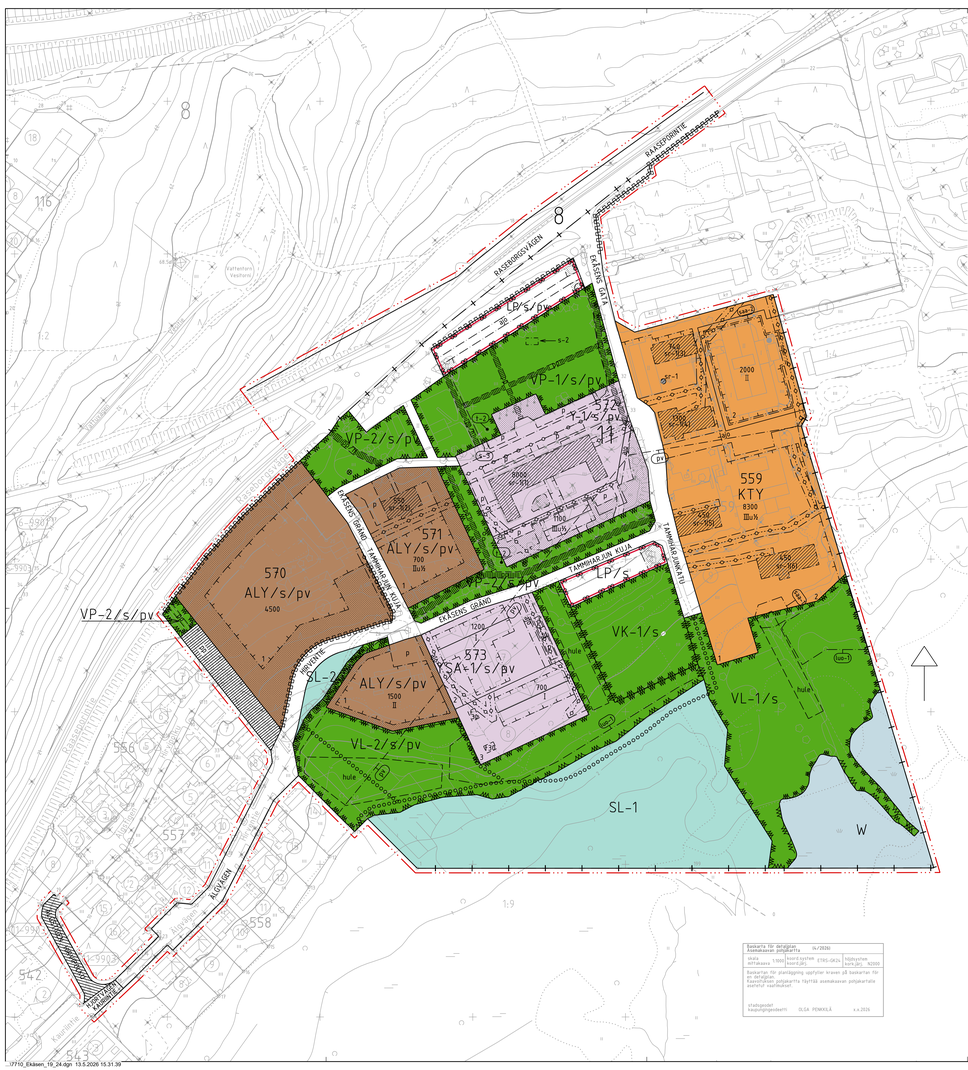

Suokartu tai -korttelin kaavakoon pienentäminen	1:500	1:1000	1:2000	1:4000
Uusi mittakaava	1:500	1:1000	1:2000	1:4000

Suokartan tai -korttelin kaavakoon pienentämisen yhteydessä tulee kaavan olla selkeyden ja ehjän ulkoasun säilyttämiseksi kaavakoon pienentämisen jälkeen vähintään 1/2 alkuperäisestä kaavakoosta.

Suokartan tai -korttelin kaavakoon pienentämisen yhteydessä tulee kaavan olla vähintään 1/2 alkuperäisestä kaavakoosta.

Suokartan tai -korttelin kaavakoon pienentämisen yhteydessä tulee kaavan olla vähintään 1/2 alkuperäisestä kaavakoosta.

Suokartan tai -korttelin kaavakoon pienentämisen yhteydessä tulee kaavan olla vähintään 1/2 alkuperäisestä kaavakoosta.

| Suokartta